COMUNE DI BEDONIA

Provincia di Parma

P.S.C.

Piano Strutturale Comunale

TA - TAVOLA DEGLI AMBITI

aggiornata con VARIANTE 2015

a cura ing. Alberto Gedda

TAVOLA 1.4

Scala 1:5.000

Progetto:

Ing. Paolo Ferrecchi

Arch. Lucio Serpagli

Consulenza:

Analisi delle persistenze storiche e dei tessuti urbani

Dott.ssa Tiziana Squeri

Analisi geologico-ambientali

Geol. Giovanni Spagnoli

Aspetti normativi

Arch. Francesco Evangelisti

Informatizzazione:

S.r.l. - Progetti e Servizi per l'Ambiente

Ing. Gildo Tomassetti
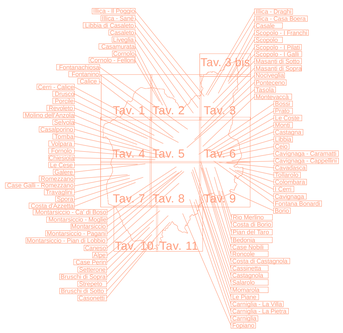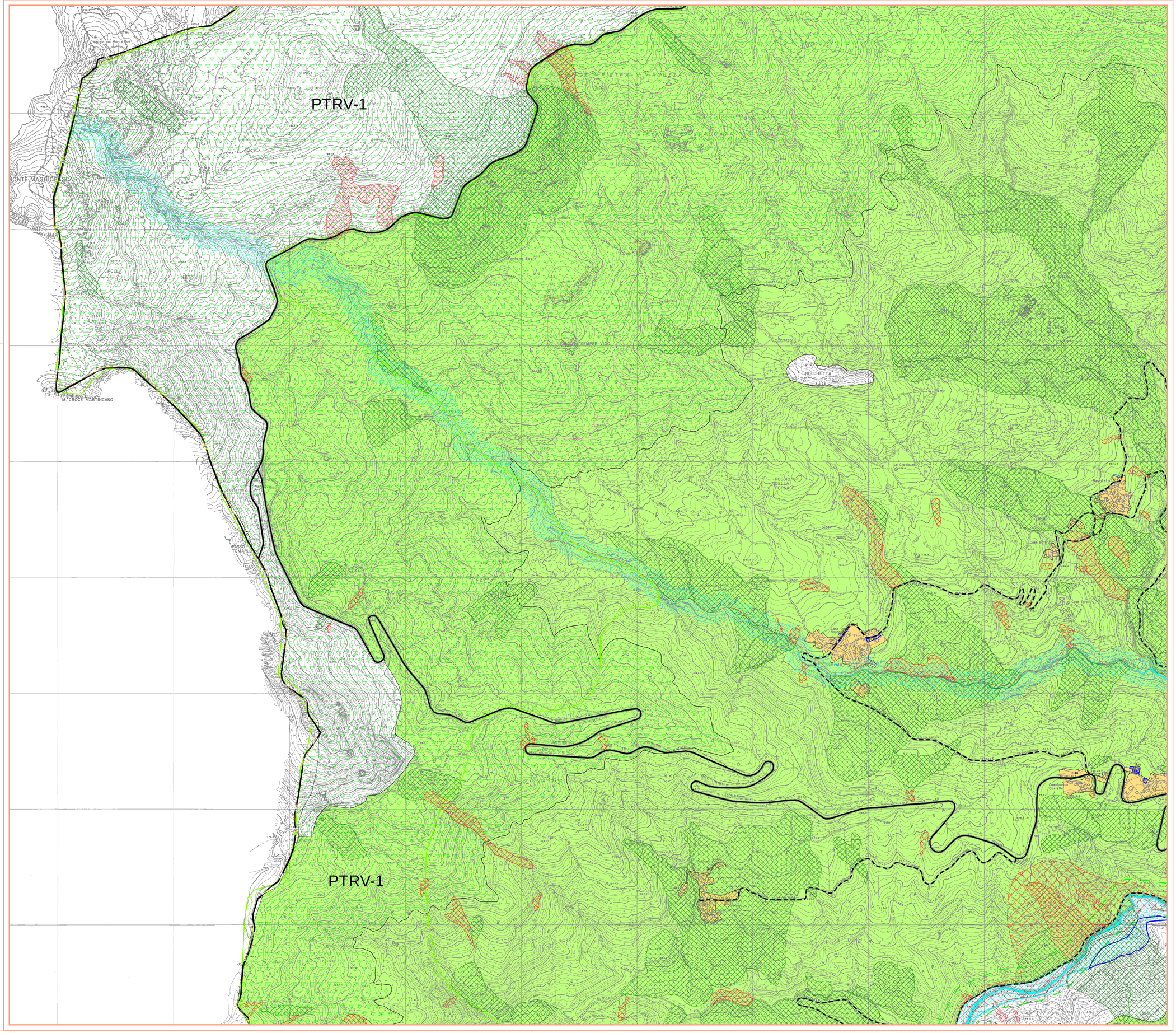
QUADRO D' UNIONE