COMUNE DI BEDONIA

Provincia di Parma

# P.S.C.

Piano Strutturale Comunale

# TA - TAVOLA DEGLI AMBITI

aggiornata con VARIANTE 2015
a cura ing. Alberto Gedda

## TAVOLA 1.11

Scala 1:5.000


Progetto:
Ing. Paolo Ferrecchi
Arch. Lucio Serpagli

Consulenza:
Analisi delle persistenze storiche e dei tessuti urbani
Dott.ssa Tiziana Squeri
Analisi geologico-ambientali
Geol. Giovanni Spagnoli
Aspetti normativi
Arch. Francesco Evangelisti

Informatizzazione:
S.r.l. - Progetti e Servizi per l'Ambiente
Ing. Gildo Tomassetti

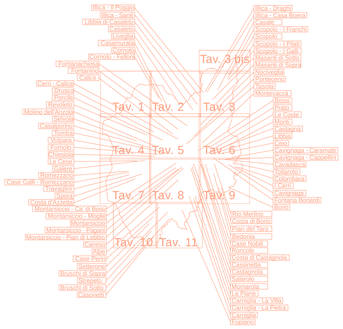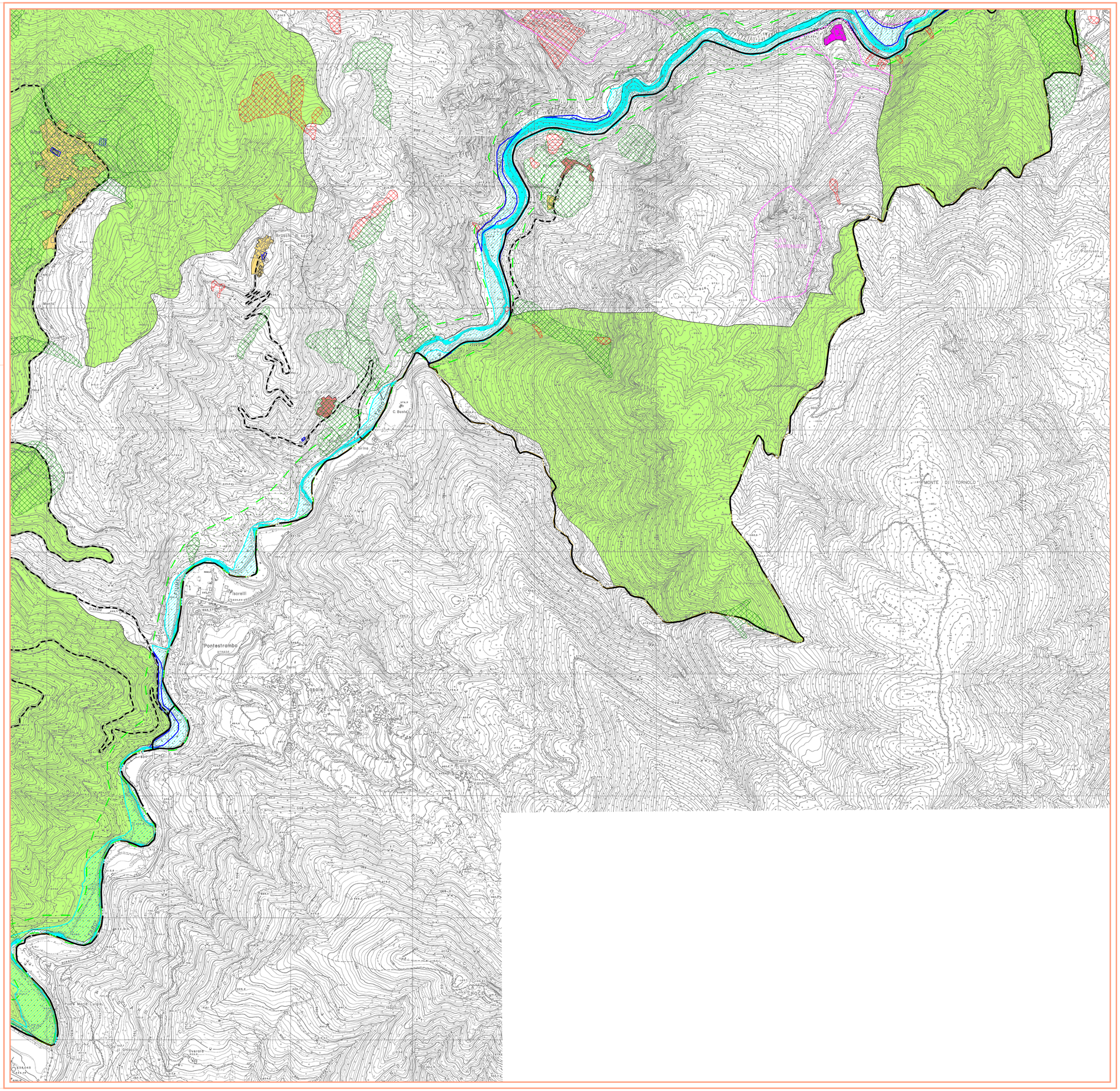
QUADRO D' UNIONE