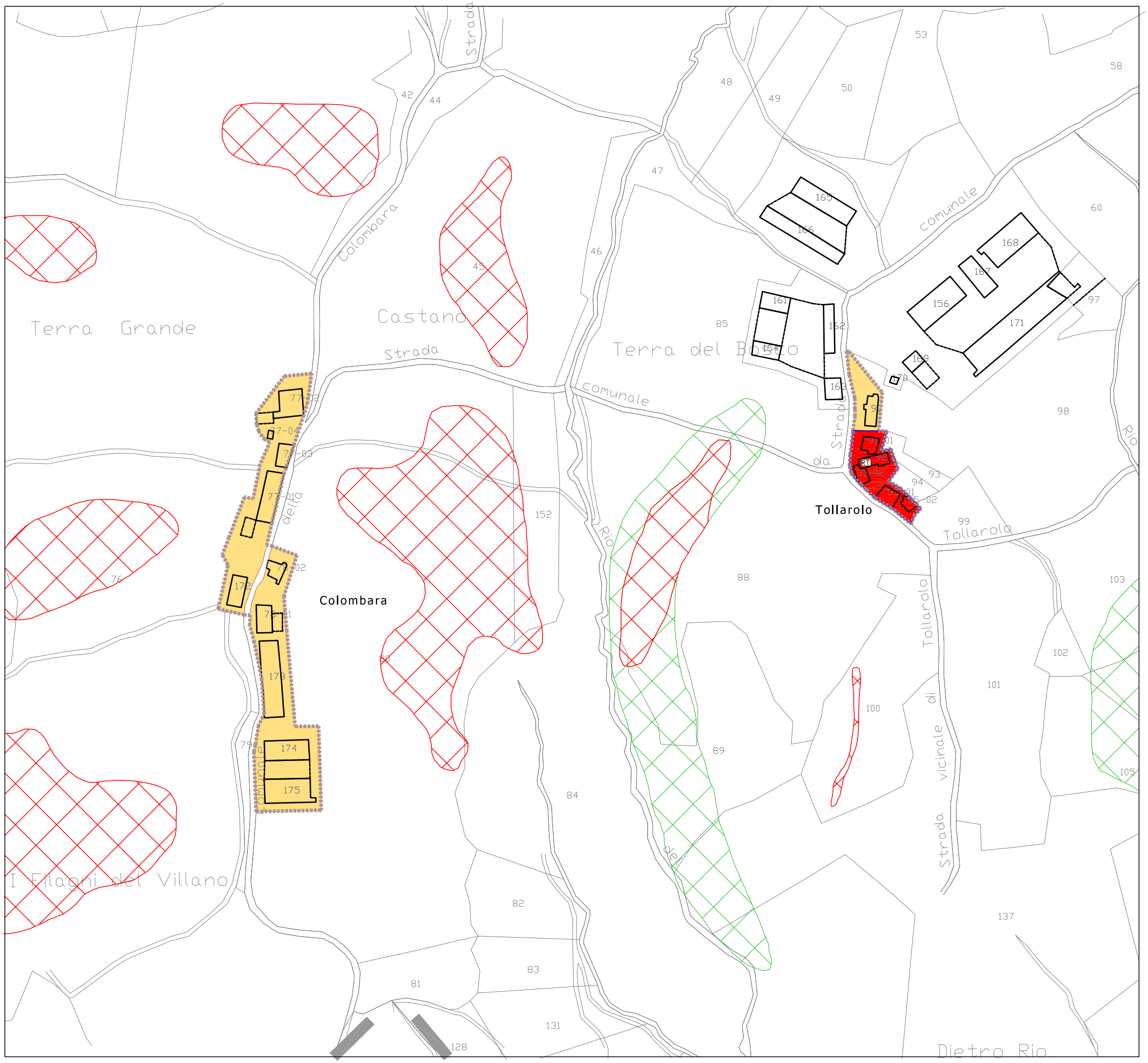

Comune di Bedonia
Provincia di Parma

POC

Piano Operativo Comunale

4

Colombara
Tallarolo

scala 1:2000

Sindaco : Carlo Berni

Progettista arch. Lucio Serpagli

Ufficio tecnico comunale: Ing. Alberto Gedda
geom. Belli Michele

Aggiornato con Variante 2012 a cura
Ing. Alberto Gedda